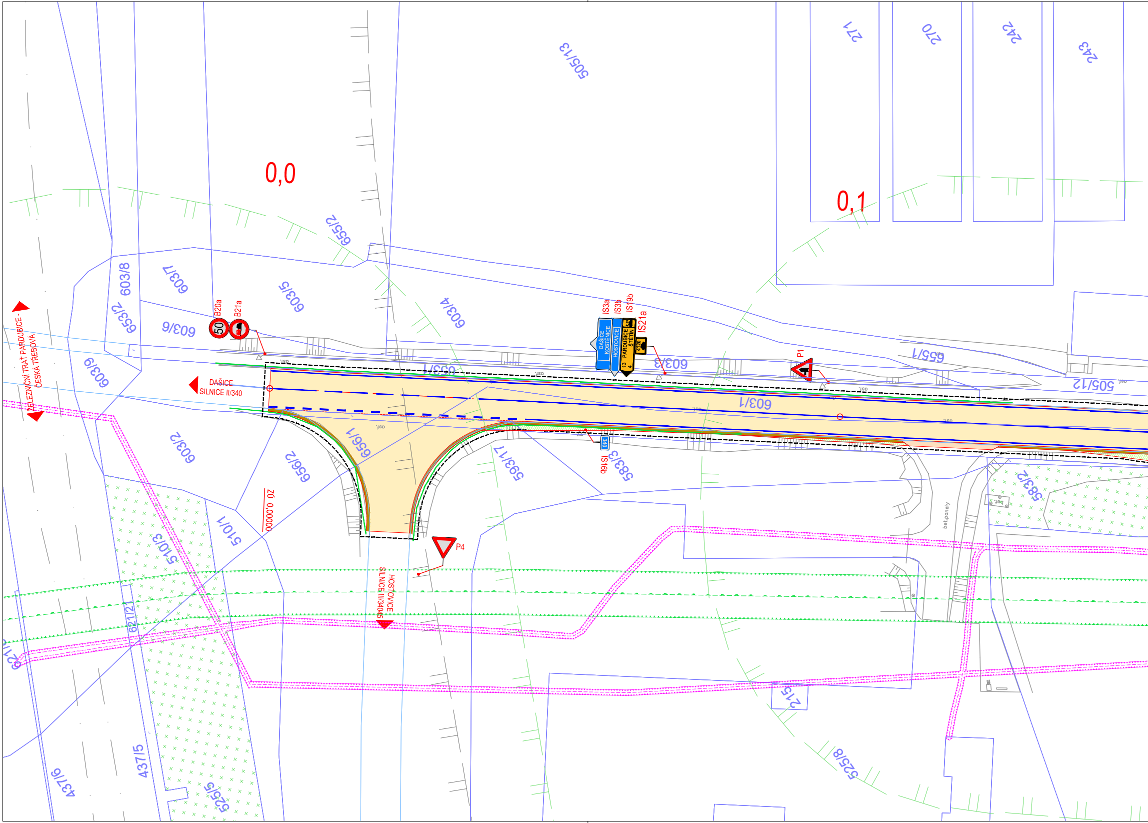
505/13
271
270
242
243
0,0
0,1
655/2
603/7
603/8
603/5
603/4
653/2
603/6
B20a
50
B21a
IS3a
IS3b
IS19b
IS21a
DAŠICE KOSTĚNICE
HOSTOVICE
4119
PARDUBICE ŠTĚTÍN
13
4
4120
603/3
P1
655/1
505/12
603/1
603/1
603/9
ŽELEZNIČNÍ TRAŤ PARDUBICE - ČESKÁ TŘEBOVÁ
DAŠICE SILNICE II/340
asf.
603/2
656/1
656/2
593/17
340
IS16b
583/3
583/2
bet.
bet.panely
ZÚ 0,000000
510/1
P4
HOSTOVICE SILNICE III/3405
510/3
621/21
437/6
437/5
525/5
215
525/8

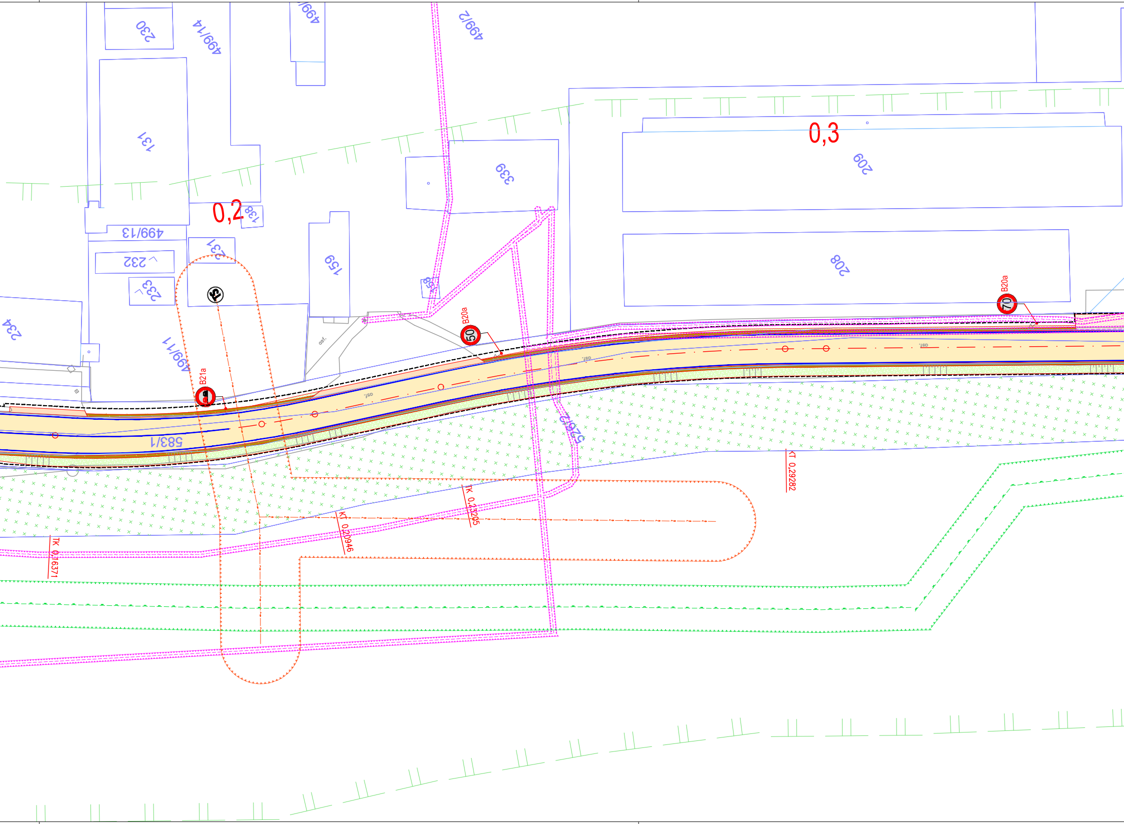
230
499/14
499/
499/2
131
0,2
138
499/13
231
232
233
159
339
0,3
209
208
B20a
70
50
B20a
234
499/11
B21a
583/1
asf.
520/2
KT 0,29282
TK 0,25205
KT 0,20946
TK 0,16371

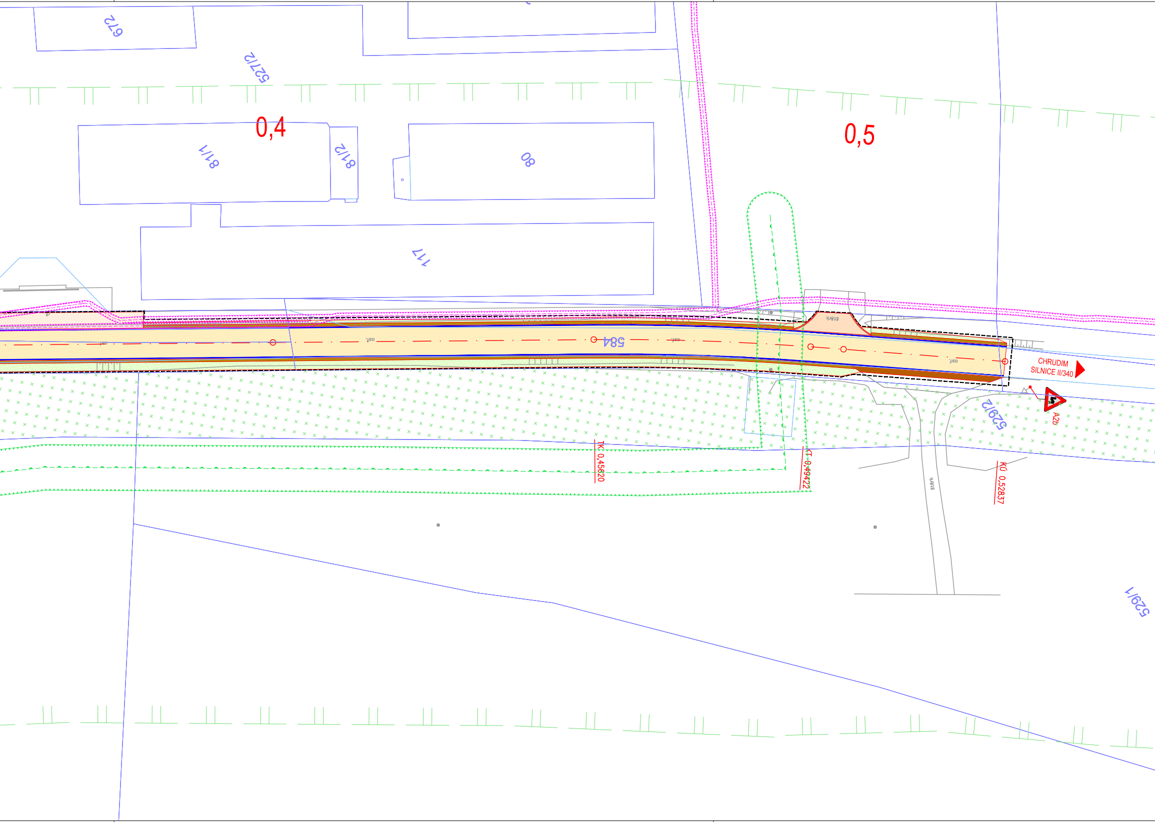
672
527/2
0,4
81/1
81/2
80
117
0,5
584
asf.
asf.
asf.
asf.
asf.
štěrk
CHRUDIM
SILNICE II/340
A2b
529/2
TK 0,45620
KT 0,49422
KÚ 0,52837
štěrk
529/1

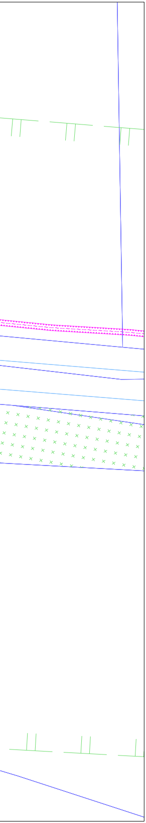

LEGENDA:

STAV	NÁVRH	
▨	☐	ZAMĚŘENÍ - POLOHOPIS
▨	☐	KATASTR NEMOVITOSTÍ
☐	━	HRANY NÁVRHU
☐	■	AC KRYT
☐	■	AC KRYT NAPOJENÍ OKOLNÍCH PLOCH
☐	■	R-MAT. - NEZPEVNĚNÁ KRAJNICE
☐	■	R-MAT. - NAPOJENÍ ZPEVNĚNÉ PLOCHY
☐	▨	PŘESKLÁDÁNÍ ZÁMKOVÉ DLAŽBY (NAPOJENÍ ZPEVNĚNÉ PLOCHY)
☐	▨	TERÉNNÍ ÚPRAVY
☐	■	SILNIČNÍ OBRUBY
☐	▬ ▬ ▬	HRANICE STAVBY
━	━	VODOROVNÉ DOPRAVNÍ ZNAČENÍ
━	☐	OCELOVÉ SVODIDLO - STÁVAJÍCÍ
	50 B20a	SVISLÉ DOPRAVNÍ ZNAČENÍ - NOVÉ

LEGENDA STÁVAJÍCÍCH SÍTÍ TI :

~	╨	SDĚLOVACÍ VEDENÍ SPOLEČNOSTI CETIN A.S. - ZAMĚŘENÉ SÍTĚ (OCHRANNÉ PÁSMO 0,5 m)
—	╨	SDĚLOVACÍ VEDENÍ SPOLEČNOSTI CETIN A.S. - NEZAMĚŘENÉ SÍTĚ (OCHRANNÉ PÁSMO 0,5 m)
—	╨	SILOVÉ VEDENÍ SPOLEČNOSTI ČEZ DISTRIBUCE A.S. - VN NADZEMNÍ (OCHRANNÉ PÁSMO 7,0 m)
—	╨	PLYNOVODNÍ VEDENÍ SPOLEČNOSTI GAS NET A.S. - VTL (OCHRANNÉ PÁSMO 4,0 m)

LEGENDA STÁVAJÍCÍCH OSTATNÍCH OCHRANNÝCH PÁSEM:

STAV	OP	
▨	╨	LESNÍ POZEMEK (OCHRANNÉ PÁSMO 50,0 m)
— · —	╨	OSA ŽELEZNICE (OCHRANNÉ PÁSMO 60,0 m)

S–JTSK

Výškový systém B.p.v.

PROJEKTANT: Ing. Adam Tužil Tužil	VYPRACOVAL: Ing. Adam Tužil Tužil	KONTROLOVAL: Ing. František Haburaj, Ph.D.	ZPRACOVATEL: DSP a.s.

INVESTOR: Správa a údržba silnic Pardubického kraje, Doubravice 98, Pardubice 533 53

KRAJ / OBEC: Pardubický kraj / Kostěnice

STAVBA:

SILNICE II/340 KOSTĚNICE

STAVEBNÍ OBJEKT:
C. SITUAČNÍ VÝKRESY

NÁZEV PŘÍLOHY:

KOORDINAČNÍ SITUAČNÍ VÝKRES

ČÍSLO ZAKÁZKY:	
FORMÁTY:	7 x A4
DATUM:	09. 2023
STUPEŇ:	PDPS
MĚŘÍTKO:	1:500
PARÉ:	
ČÁST:	C.
PŘÍL. Č.:	3

DOKUMENTACI LZE UŽÍVAT POUZE VE SMYSLU PŘÍSLUŠNÉ SMLOUVY O DÍLO. VÝKRES, ČI JEHO ČÁST, MŮŽE BÝT KOPÍROVÁN NEBO JINÝM ZPŮSOBEM ROZŠIŘOVÁN POUZE PO PŘEDCHOZÍM SOUHLASU ZPRACOVATELE.